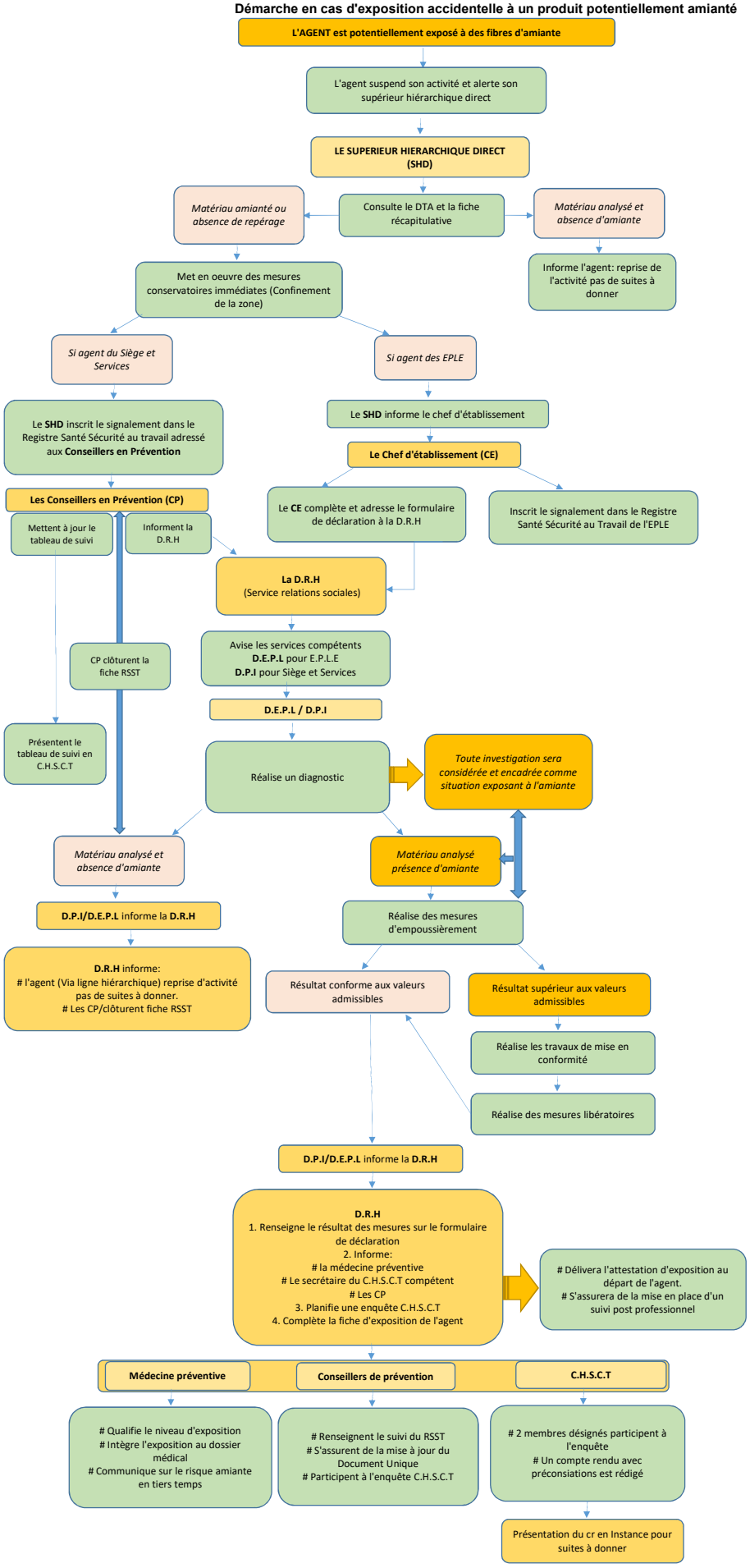Démarche en cas d'exposition accidentelle à un produit potentiellement amianté